

— —

2020

2020

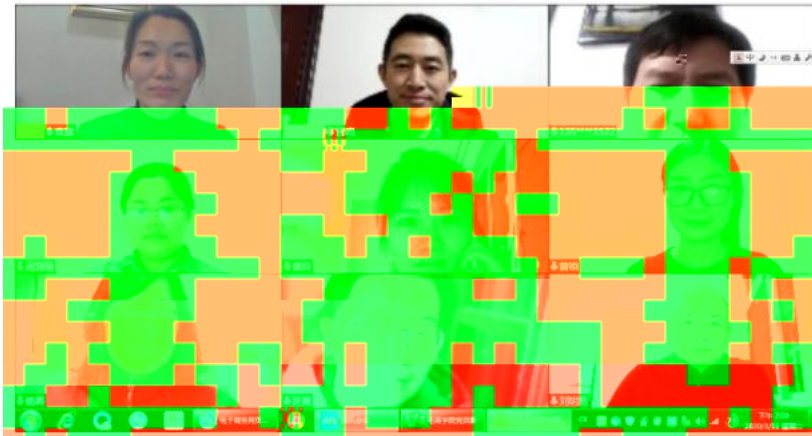



2

"

"

3 30

2020 3 29

"

"

"

"

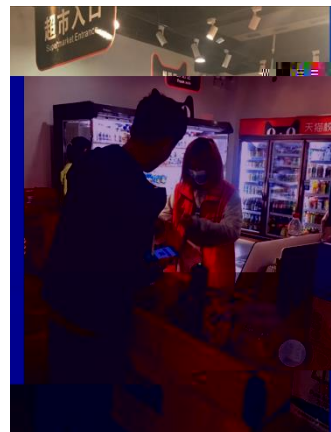
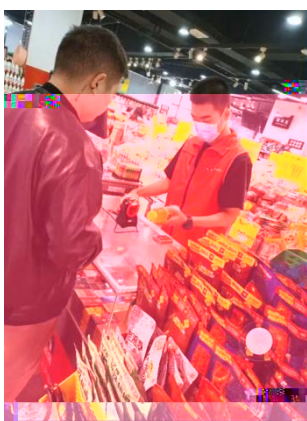

3

5 22

6 14

19 2

2

2020 10 28

:

()

,

"

"

:

)

19统计与会计3

签到 问卷 抢答 选人 评分 测验 活动库

抢答 03-10 16:40

调查时间和调查期间的含义, 其差别是()。

抢答 03-10 16:29

2、调查单位与填报单位的关系是()。 A、二者是一致的 B、二者有时是一致的 C、二者没有关系 D、调查单位大于...

调查项目是什么?

选人 03-10 16:12

测验 03-10 16:10

某市规定2019年工业经济活动成果年报呈报时间是2020年1月31日, 其调查时间为()。

调查项目是什么?

调查单位与填报单位的关系是()。





"

"

"

"

"

"

"

"